CITTA' DI VIBO VALENTIA

SINDACO
DOTT. ELIO COSTA

ORGANIGRAMMA COMUNE

APPROVATO CON DELIBERA DI G.C. N. 124 DEL 13/05/2016

MODIFICATO CON DELIBERA DI G.C. N……DEL…….

CITTA' DI VIBO VALENTIA

ALLEGATO C

DIPARTIMENTO 1

SETTORE 1
AFFARI GENERALI
Dirigente: dott. Michele Fratino

SERVIZIO 1
AFFARI LEGALI E GENERALI
RISORSE UMANE
P.O. dott. Tripodi

- UFFICIO 1
  AFFARI LEGALI
  CONTENZIOSO
  (FERRARO - VINCI C.)
- UFFICIO 2
  BANDI DI GARA E CONTRATTI
  (TRIPODI-NARDO)
- UFFICIO 3
  PROTOCOLLO GENERALE
  ARCHIVIO STORICO
  (PIPERNO - PETROLO - FARINA - PATANIA - PUZZELLO - PISANI R. - CONDELLO - MELANA)
- UFFICIO 4
  ALBO PRETORIO
  NOTIFICHE
  USCIERI
  (FRANZA-LOPREIATO G.-SORANNA-GRILLO G.- LO PREIATO A.-MIGNOLO-PISANI V.-IAVARONE-LO BIANCO D.-SCALZONE)
- UFFICIO 5
  SISTEMA INFORMATIVO DELLA CITTA'-GESTIONE SITO WEB ISTITUZIONALE-TRASPARENZA-CED-TELEFONIA
  (TRIPODI-DE PAOLA-POLICARO-ZAPPONE)
- UFFICIO 6
  PERSONALE E SVILUPPO ORGANIZZATIVO
  RELAZIONI SINDACALI
  (LO BIANCO S.-POLICARO)
- UFFICIO 7
  NORMATIVA SICUREZZA LUOGHI DI LAVORO
  (DE SETA)
- UFFICIO 8
  UFFICIO DELIBERE
  (LO BIANCO A.)

SERVIZIO 2
SERVIZI DEMOGRAFICI

- UFFICIO 9
  ANAGRAFE STATO CIVILE
  (CIAMPA - MONTESANTI - CUTULLE'- CONDORELLI - FIORILLO - GRECO F.-MERCURI-MINGIONE-SORRENTI-TOMEO-VARDARO-VENTRICE-ZERBONIA-POLITI)
- UFFICIO 10
  STATISTICA - CENSIMENTO - LEVA MILITARE
  (INZILLO - DI MARTINO)
- UFFICIO 11
  ELETTORALE
  GIUDICI POPOLARI
  (DI CARLO - LO GIUDICE)
- UFFICIO 12
  COMMISSIONE E SOTTOCOMMISSIONE ELETTORALE
  (MONTESANTI - PAPAIANNI)
- UFFICIO 13
  SERVIZI DEMOGRAFICI VIBO MARINA
  (DI MARTINO-FACCIOLO-PISERA'-SACCO)

SETTORE 2
POLITICHE SOCIALI-WELFARE-SANITA'
Dirigente: dr.ssa Adriana Teti

SERVIZIO 1
SERVIZI SOCIALI
E POLITICHE GIOVANILI

- UFFICIO 1
  BANDI DI GARA E PROTOCOLLO LEGALITA'-PROGRAMMAZIONE E PROGETTAZIONE BANDI REGIONALI NAZIONALI ED EUROPEI- PAC
  (VINCI G.-GRANDE-BARBALACE)
- UFFICIO 2
  SERVIZI GENERALI EDUCATIVI DEI MINORI
  ANZIANI DONNE E ADULTI IN DIFFOCOLTA'-POLITICHE DELLA FAMIGLIA-ASILI NIDO - PARCO DELLA VITA
  (RUBINO-SANTAGUIDA- CONGESTRI'-MILANO-PASSALACQUA)
- UFFICIO 3
  POLITICHE DI INTEGRAZIONE, INCLUSIONE E NON AUTOSUFFICIENZA-EMERGENZA CASA-NUOVE POVERTA'
  (VINCI G.-RUBINO- SANTAGUIDA -CONGESTRI'-PASSALACQUA)
- UFFICIO 4
  SERVIZI STRANIERI-MINORI STRANIERI NON ACCOMPAGNATI-CONTRASTO LAVORO NERO GIOVANILE E REINSERIMENTO SOCIALE-STRUMENTI E SPORTELLO A SOSTEGNO DELLE POLITICHE GIOVANILI-INFORMAGIOVANI-SMART E START
  (VINCI G.-RUBINO-SANTAGUIDA-CONGESTRI'-PASSALACQUA-MARINO-COSENTINO-COMITO T.)
- UFFICIO 5
  ALBO ASSOCIAZIONI VOLONTARIATO-BANCA DEL TEMPO-CITTADINANZA ATTIVA - CONTRIBUTI- SERVIZI PUA
  (SANTAGUIDA-PASSALACQUA-RUBINO-DI RENZO-GRILLO C.)
- UFFICIO 6
  TUTELA E SALUTE CITTADINI-SERVIZI PREVENZIONE E RIABILITAZIONE - RAPPORTI CON ENTI STRUTTURE SANITARIE E VOLONTARIATO SANITARIO OSPEDALIERO-TUTELA DEGLI ANIMALI E CONTROLLO RANDAGISMO
  (VINCI-RUBINO-SANTAGUIDA-CONGESTRI')

SETTORE 3
PUBBLICA ISTRUZIONE
CULTURA
TURISMO
Dirigente: dr.ssa Adriana Teti

SERVIZIO 1
ISTRUZIONE- CULTURA-TURISMO-CITTA' DEI BAMBINI

- UFFICIO 1
  SERVIZI SCOLASTICI:-
  POLITICHE DI EDILIZIA SCOLASTICA-
  UTILIZZAZIONE PROGRAMMI EUROPEI- AREA CULTURALE E FONDI URBAN -BANDI E PROTOCOLLO LEGALITA'
  (PULICARI-SICILIANI-DI RENZO-RESTUCCIA-TOMAINO-FUSCA)
- UFFICIO 2
  LABORATORIO DI RIGENERAZIONE URBANA E CONSORZIO UNIVERSITARIO: NUOVA PROGETTUALITA' CULTURALE
  POLO FORMAZIONE LAVORO -POLO FESTIVAL EVENTI
  UNIVERSITA' DELLA TERZA ETA'
  (BARBIERI V.)
- UFFICIO 3
  PROMOZIONE ATTIVITA' CULTURALI - TEATRO CINEMA E PARCO ARCHEOLOGICO-
  INCENTIVAZIONE TRADIZIONI LOCALI CULTURALI E VALORIZZAZIONE COMPAGNIE TEATRALI GIOVANILI
  PROMOZIONE ATTIVITA' TURISTICHE E VALORIZZAZION E VOCAZIONE TURISTICA FRAZIONI MARINE -ESTATE GIOVANI- DIFFUSIONE GUIDA TERRITORIALE INTERATTIVA
  (SESTITO-BARBIERI V.-DE CARLO)
- UFFICIO 4
  BIBLIOTECHE -LABORATORI CULTURA-
  (BARBIERI V.-TASCONE-DE CARLO-FUDULI-LA GAMBA)

ALLEGATO D

CITTA' DI VIBO VALENTIA

DIPARTIMENTO 2

SETTORE 4
TERRITORIO E PIANIFICAZIONE URBANA SOSTENIBILE
Dirigente: dr. Filippo Nesci

SERVIZIO 1
URBANISTICA
ABUSIVISMO ERP
P.O. Arch. EULILLI

- UFFICIO 1
  UFFICIO DEL PIANO
  PIANO DEL COLORE
  VALORIZZAZIONE E RECUPERO CENTRO STORICO-BANDI E PROTOCOLLO LEGALITA'
  (EULILLI-BARBIERI F.-PETRUZZA)
- UFFICIO 2
  SPORTELLO UNICO EDILIZIA
  SCIA CIL CILA AGIBILITA'
  PIANO CASA
  CERTIFICAZIONI VARIE
  ACCESSO ATTI
  (EULILLI -BARBIERI F-PETRUZZA-FACCIOLO R.-PALADINO E.-PETROLO-CAMPITELLI-DE GIORGIO)
- UFFICIO 3
  ABUSIVISMO EDILIZIO - DEMOLIZIONI-CONTENZIOSO
  (GELANZE'- DE GIORGIO-NUSDEO A.-PETRUZZA-LO SCHIAVO-PALADINO R.)
- UFFICIO 4
  EDILIZIA RESIDENZIALE PUBBLICA
  TOPONOMASTICA- BANDI CASE ATERP-FITTI- CATASTO
  (EULILLI-BARBIERI F.)
- UFFICIO 5
  SEGRETERIA AMMINISTRATIVA -ARCHIVIO
  (DE LUCA-SCHIAVELLO-MIRABELLO R.)

SERVIZIO 2
VALORIZZAZIONE PATRIMONIO
P.O. Arch. EULILLI

- UFFICIO 6
  GESTIONE PATRIMONIO COMUNALE
  GESTIONE BENI
  ORTI SOCIALI
  (GIAMBORINO -DE PASCALI)
- UFFICIO 7
  DEMANIO
  (GIOFRE')

SETTORE 5
INFRASTRUTTURE
RETI PROTEZIONE CIVILE
Dirigente: Dr.ssa Adriana Teti

SERVIZIO 1
INFRASTRUTTURE RETI
P.O. Ing. CALLISTI

- UFFICIO 1
  PROGRAMMAZIONE OPERE ED INFRASTRUTTURE VARIE PER INTERVENTI COMUNITARI NAZIONALI E REGIONALI PER LAVORI PUBBLICI - PIANIFICAZIONE RISORSE COMUNITARIE:ISTRUZIONE E COMPETENZE
  (CALLISTI)
  UFFICIO PROGETTAZIONE NUOVE OPERE - BANDI E PROTOCOLLO LEGALITA'
  (CALLISTI- DE SETA - SANTINI-MACCARONI - MESSINA)
- UFFICIO 2
  ESPROPRI- EDILIZIA PUBBLICA-CIMITERI-DIREZIONE LAVORI-COLLAUDI - PROGRAMMAZIONE VERDE PUBBLICO-ELIMINAZIONE BARRIERE ARCHITETTONICHE
  (CALLISTI-DE SETA-MACCARONI-ROMEO-GIURGOLA-LO GATTO)
- UFFICIO 3
  VIABILITA'- PARCHEGGI - ORGANIZZAZIONE SISTEMI TRASPORTI- PROGRAMMAZIONE "NODI INTERSCAMBIO MODALE": STAZIONE PORTA;
  BIKE SHARING
  (MIGNOLO)
- UFFICIO 4
  GESTIONE E MANUTENZIONE FRAZIONI - CURA DEI QUARTIERI - RIQUALIFICAZIONE QUARTIERI DEGRADATI-,MANUTENZIONE EDIFICI COMUNALI E SCOLASTICI - ILLUMINAZIONE PUBBLICA -AREE CIMITERIALI- LAMPADE VOTIVE
  (MACCARONI-GIURGOLA-PUCCIO-PELAGGI-LO GATTO-CALLISTI-DE SETA-FRANCOLINO- BARBUTO F.-RUSSO N.)
- UFFICIO 5
  MONITORAGGIO SICUREZZA DEL TERRITORIO E FASCIA COSTIERA
  (CALLISTI-DE SETA- MACCARONI)
- UFFICIO 6
  SEGRETERIA AMMINISTRATIVA ARCHIVIO
  (BARDARI -COLICA-IELAPI-POLISTENA-LO GATTO-CAMPESI)
- UFFICIO 7
  SQUADRA OPERAI
  (AMBROSIO-CANNATELLI-CONTARTESE-DI GESU-VISCIGLIA - COLLOCA - MUNDO - COLUMBRO - GALATI - ROCCHETTA)

SERVIZIO 2
PROTEZIONE CIVILE

- UFFICIO 1
  NUCLEO OPERATIVO - CENTRO COM - MONITORAGGIO E PIANO EMERGENZA
  (MARINO- COSENTINO-COMITO T-)

SETTORE 6
AMBIENTE
MANUTENZIONE
GESTIONE RIFIUTI
Dirigente: Dr.ssa Adriana Teti

SERVIZIO 1
AMBIENTE

- UFFICIO 1
  INIZIATIVE ADESIONE CAMPAGNA EUROPEA CITTA' SOSTENIBILE
  PROMOZIONE PROCESSI "AGENDA 21"
  PARTECIPAZIONE PROGRAMMA " LIFE 2014 - 2020" -BANDI E PROTOCOLLO LEGALITA'
  (SANTINI)
- UFFICIO 2
  PIANIFICAZIONE E MANUTENZIONE RETI IDRICA FOGNARIA VIARIA COMPRESE PERTINENZE E ARREDO- IMPIANTI SOLLEVAMENTO SEMAFORI
  (DECEMBRINI-COLACI)
- UFFICIO 3
  ASSETTO E DIFESA AMBIENTALE DECORO URBANO -CONTROLLO FONTI DI INQUINAMENTO (APPLICAZIONE REGOLAMENTO GAMBARDELLA) MONITORAGGIO ARIA -RIMOZIONE E SOSTITUZIONE COPERTURE ETERNIT-RISANAMENTO ZONA CEMENTIFICIO - GESTIONE MANUTENZIONE VERDE PUBBLICO -GESTIONE CANILE COMUNALE
  (PRESTIA-COLACI)
- UFFICIO 4
  PROGRAMMAZIONE ED OTTIMIZZAZIONE RISORSE IDRICHE - EFFICIENTAMENTO ENERGETICO - DECRETO COMPETITIVITA' (91/2014) EDIFICI PUBBLICI E PRIVATI
  (COLACI -DECEMBRINI)
- UFFICIO 5
  PIANIFICAZIONE CICLO RIFIUTI E SPAZZAMENTO -RACCOLTA DIFFERENZIATA E RICICLO
  (SANTINI)
- UFFICIO 6
  SEGRETERIA AMMINISTRATIVA
  ARCHIVIO
  (SPINELLI R.- LO GIUDICE -CURRA')
- UFFICIO 7
  SQUADRA OPERAI
  (FAVARO-LA BELLA-DELLA ROCCA-ARCONA - FRANZE' PATANIA A. - SCALZONE- FUOCO- D'AMICO-CATANIA-SICARI-VOCI-MANCO)

ALLEGATO E

CITTA' DI VIBO VALENTIA

DIPARTIMENTO 3

SETTORE 7
COMMERCIO
ATTIVITA' PRODUTTIVE
SPORT
Dirigente: Dr.ssa Adriana Teti

SERVIZIO 1
ATTIVITA' PRODUTTIVE COMMERCIALI SPORT

- UFFICIO 1
  PROMOZIONE ATTIVITA' PRODUTTIVE E COMMERCIALI - REGOLAMENTAZIONE- BANDI DI GARA - ATTUAZIONE PROTOCOLLO LEGALITA'
  (MOSCHELLA -ROMANO A. - MAZZA)
- UFFICIO 2
  POLITICHE AGRICOLE COOPERATIVE
  MERCATI E FIERE
  (MOSCHELLA-ROMANO A.- MAZZA-GENOVESE)
- UFFICIO 3
  SUAP -SPORTELLO TECNICO- PIANO ORARI
  (MOSCHELLA-ROMANO A.- MAZZA)
- UFFICIO 4
  SPORT- TEMPO LIBERO- GESTIONE E SVILUPPO IMPIANTI SPORTIVI .- RAPPORTI ASSOCIAZIONI SPORTIVE VIBONESI
  (SESTITO)

SERVIZIO 2
IMPRENDITORIA GIOVANILE

- UFFICIO 5
  SVILUPPO IMPRENDITORIA E COOPERAZIONE GIOVANILE - FORMAZIONE RIQUALIFICAZIONE PROFESSIONALE-INCENTIVAZIONE IMPRENDITORIA GIOVANILE PER LA CREAZIONE SPIN-OFF - INCUBATORI DI IMPRESA E SPAZI CO-WORKING PER START-UP-
  (MOSCHELLA -ROMANO A. - MAZZA)
- UFFICIO 6
  AGRICOLTURA-PIANO GIOVANI REGIONALE-ATTIVAZIONE PROGETTI RECUPERO FONDI RECS
  (MOSCHELLA-ROMANO A.- MAZZA)

SETTORE 8
BILANCIO
PROGRAMMAZIONE FINANZIARIA
TRIBUTI
Dirigente: dr.ssa Adriana Teti

SERVIZIO 1
BILANCIO E PROGRAMMAZIONE FINANZIARIA
P.O. Dott.ssa SANTORO

- UFFICIO 1
  PROGRAMMAZIONE E BILANCIO
  (SANTORO-BRISSA)
- UFFICIO 2
  GESTIONE BILANCIO- RAGIONERIA GENERALE - IMPEGNI MANDATI E REVERSALI
  (BRISSA-CARIOTI-GALATI-PIROMALLI-LO SCHIAVO-BARBUTO A.)
- UFFICIO 3
  ECONOMATO - POLITICHE APPROVVIGIONAMENTO FORNITURE BENI E SERVIZI - BANDI DI GARA - ATTUAZIONE PROTOCOLLO LEGALITA'
  MAGAZZINO
  (INZILLO-CORTESE)
- UFFICIO 4
  PARTECIPAZIONE ENTI SOCIETA' AZIENDE
  (SANTORO-DE CARIA)
- UFFICIO 5
  TRATTAMENTO ECONOMICO DEL PERSONALE GESTIONE IVA
  (MESSINA-MIRABELLO V.)

SERVIZIO 2
TRIBUTI ED ENTRATE
P.O. Dr. MOBILIO

- UFFICIO 6
  PIANIFICAZIONE ENTRATE TRIBUTARIE- RISCOSSIONE TRIBUTI: TARSU-TARES-TARI-ICI-IMU
  (GARIPOLI-IDA'-MANGIAPANE-PATANIA G.-VECCHIO-ROMANO M.)
- UFFICIO 7
  SERVIZIO IDRICO INTEGRATO
  (NACCARI-CRUPI-CUCCIONE-LA TESSA-MIRABELLO R.-STAROPOLI-MOSCHELLA)
  GRUPPO LETTURA CONTATORI
  (LA BELLA F.-STAROPOLI- N. 1 VIGILE)
- UFFICIO 8
  LOTTA EVASIONE COMUNALE
  PREVENZIONE- SANZIONI CONTENZIOSO - BANDI DI GARA - ATTUAZIONE PROTOCOLLO LEGALITA'
  (MOBILIO-GARIPOLI-NACCARI)
- UFFICIO 9
  ENTRATE MINORI: FITTI ATTIVI - PUBBLICITA'- COSAP- PUBBLICHE AFFISSIONI-ONERI DI URBANIZZAZIONE-ASILI NIDO - MENSA-CONCESSIONI DEMANIALI-LAMPADE VOTIVE
  (GARIPOLI-PROFITI- ZAGARI-STAROPOLI-SARLO-BALDO - MARZANO)
- UFFICIO 10
  INFORMAZIONI SEGRETERIA AMMINISTRATIVA E PROTOCOLLO
  (AVERSANO-IDA'-RANIERI)

SETTORE 9
INNOVAZIONI TECNOLOGICHE
SMART CITY - RISORSE TERRITORIALI
Dirigente: Dr. Michele Fratino

SERVIZIO 1
INNOVAZIONI TECNOLOGICHE
(P.O. Dr. TRIPODI)

- UFFICIO 1
  GESTIONE INTEGRATA RETI TECNOLOGICHE -DIGITALIZZAZIONE INFORMATIZZAZIONE SERVIZI COMUNALI -SMART CITY -BANDI DI GARA -ATTUAZIONE PROTOCOLLO LEGALITA'
  (TRIPODI-GIOFRE'-DE PAOLA - POLICARO-ZAPPONE-BRISSA)
- UFFICIO 2
  REALIZZAZIONE IN COLLABORAZIONE CON ASSESSORATO CULTURA I.C.T.- POLO DELLE TECNOLOGIE INFORMATICHE E DELLE TELECOMUNICAZIONI I.C.T.
  (INFORMATION-COMUNICATION-TECNOLOGY)
  (TRIPODI-MOSCHELLA-DE PAOLA-GIOFRE'-ZAPPONE)

CITTA' DI VIBO VALENTIA

ALLEGATO A

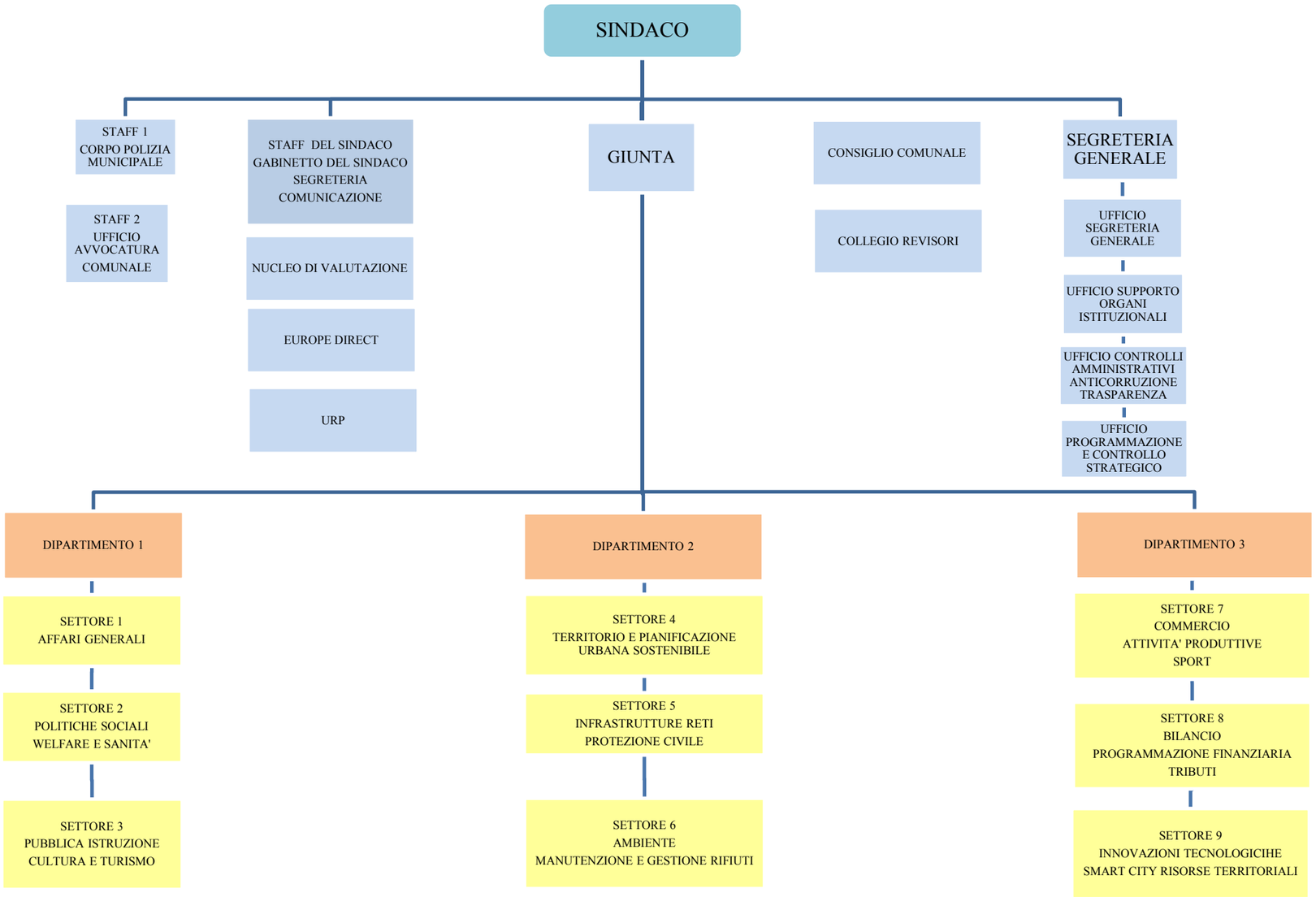

ALLEGATO B

CITTA' DI VIBO VALENTIA

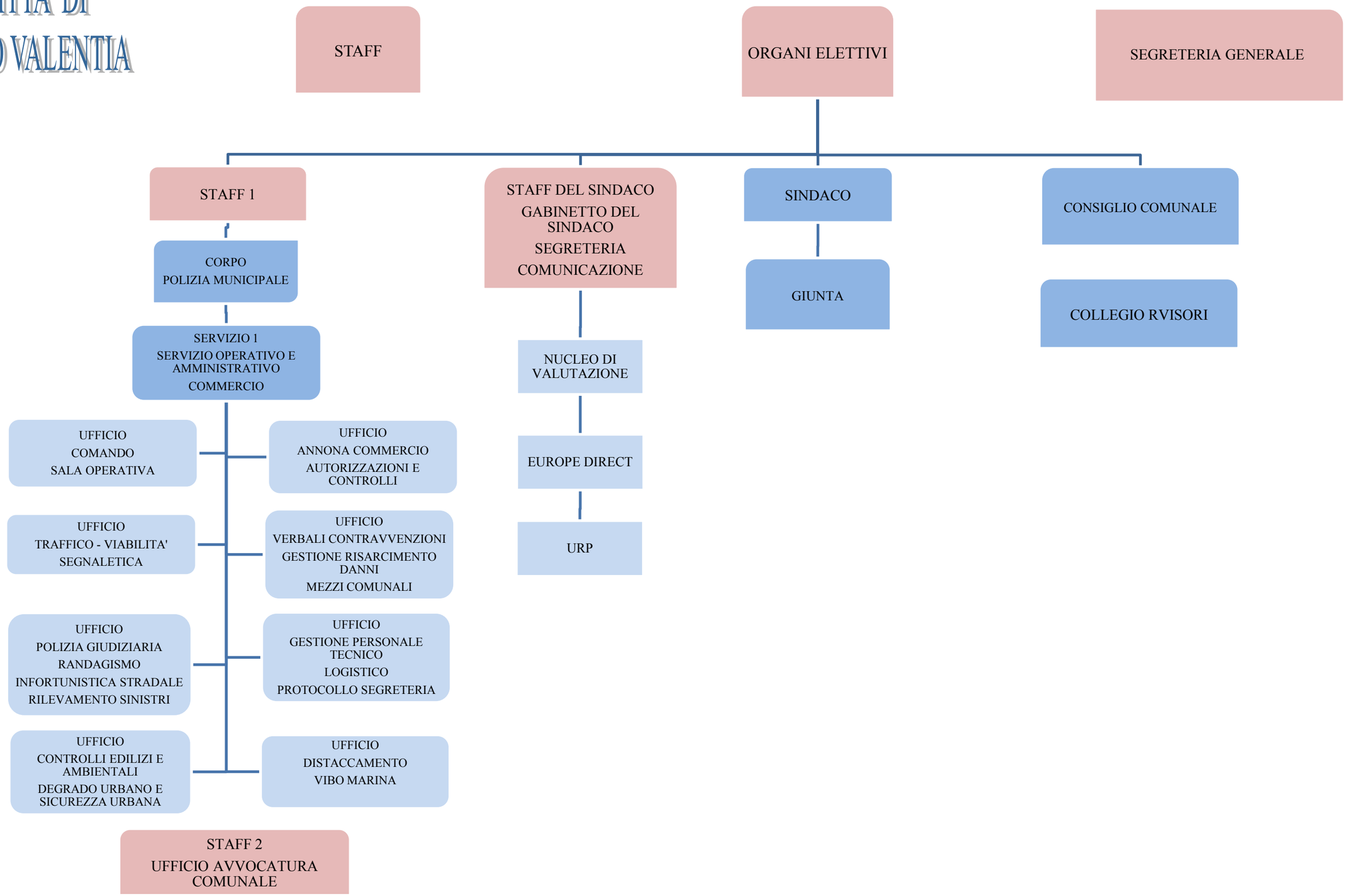

CITTA' DI VIBO VALENTIA

CORPO DI POLIZIA MUNICIPALE
COMANDANTE
Dr. Filippo Nesci

SERVIZIO 1
SERVIZIO OPERATIVO AMMINISTRATIVO
E
COMMERCIO
(P.O DR. S. TRAMONTANA)

UFFICIO 1
COMANDO
SALA OPERATIVA
(ROVERE-DE CARIA D.)

UFFICIO 5
ANNONA E COMMERCIO
AUTORIZZAZIONI E CONTROLLI
(SPASARI-IANNELLO-SCRIVA)

UFFICIO 2
TRAFFICO - VIABILITA'
SEGNALETICA
(DE CARIA P.-ALESSANDRIA-SCHIAVONE - SBAGLIA-ALTIERI-GATTO-FORTUNA-DE VITA A.- DI RENZO-MORANO-DE VITA G.)

UFFICIO 6
VERBALI CONTRAVVENZIONI
GESTIONE RISARCIMENTO DANNI
MEZZI COMUNALI
(CORIGLIANO-BARBARO-BENNICI-VENEZIANO)

UFFICIO 3
POLIZIA GIUDIZIARIA
RANDAGISMO
INFORTUNISTICA STRADALE
RILEVAMENTO SINISTRI
(STILLITANO-GRECO R.-LA BELLA M.)

UFFICIO 7
GESTIONE PERSONALE TECNICO LOGISTICO
PROTOCOLLO- SEGRETERIA
(NUSDEO M.-PUGLIESE- CRUDO-ISOLA-)

UFFICIO 4
CONTROLLI EDILIZI E AMBIENTALI
DEGRADO URBANO
SICUREZZA URBANA
(LA BELLA N.-BORAGINA-RUSSO F.)

UFFICIO 8
DISTACCAMENTO VIBO MARINA

SEGRETERIA GENERALE
Dr. MICHELE FRATINO

SEGRETERIA
ORGANI ISTITUZIONALI

PIANIFICAZIONE
ANTICORRUZIONE
TRASPARENZA
E CONTROLLI

UFFICIO
SEGRETERIA PRESIDENZA
(RESPONSABILE SIG.RA CIRILLO)

ORGANIZZAZIONE GENERALE
E LOGISTICA
(DR. FRATINO)

ASSISTENZA CONSIGLIO
(CIRILLO-MOSCHELLA-FIGLIUZZI)

CICLO DELLA PERFORMANCE
(DR. FRATINO)

ASSISTENZA COMMISSIONI
(FIGLIUZZI-PASSALACQUA-BARBALACE)

CONTROLLI
(DR. FRATINO)

ASSISTENZA GIUNTA
(ZAPPONE)

CONTRATTI
(DR. FRATINO)

CITTA' DI
VIBO VALENTIA

ALLEGATO B2

STAFF DEL SINDACO

GABINETTO SINDACO
SEGRETERIA
COMUNICAZIONE
(MONTESANTI - SPINELLI T.- CIANCIO)

EUROPE DIRECT
(BARBALACE)

STAFF 2
UFFICIO AVVOCATURA
COMUNALE
(AVV. PAOLI')