STUDIO TECNICO
Ing. Gabriele CORRADO
Via Lacquari, 76
89900 VIBO VALENTIA

COMUNE DI: VIBO VALENTIA

OGGETTO:

PROGETTO PER LA REDAZIONE DI UN PIANO DI LOTTIZZAZIONE CONVENZIONATA ALLA LOCALITA' LACQUARI.

Committenti: "Nicola BROSIO e F.lli snc" - "PRIMA PIETRA srl"

Gabriele CORRADO

Elaborati:

- Relazione Tecnica
- Schema di convenzione
- Computo metrico opere di urbanizzazione
- Stralcio P.R.G. - planimetria catastale e schema di frazionamento delle superfici
- Area d'intervento - Destinazioni d'uso - Planivolumetria Distribuzione e assegnazione dei lotti- Dimensionamento delle aree - Stato di fatto
- Piano quotato-stato di fatto e stato futuro-profili
- Schemi impianti rete elettrica, fognante, illuminazione, idrica
- Tipologie edilizie
- Opere d'arte

I Lottizzanti:

I progettisti

Dott. Ing. Domenico CONTARTESE

Dott. Ing. Gabriele CORRADO

Particolari costruttivi

Rete fognante

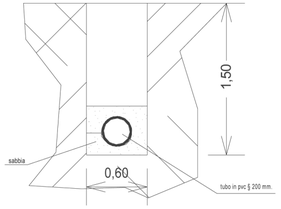

Rete idrica

Rete elettrica

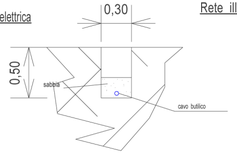

Rete illuminazione

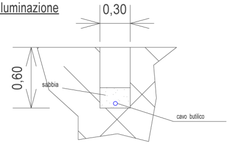

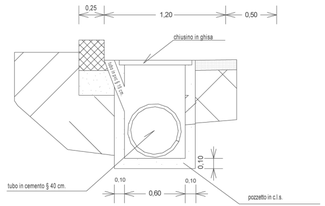

Pozzetti rete fognante

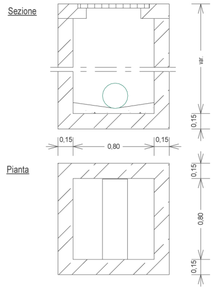

Pozzetti rete idrica

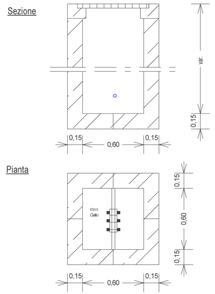

Particolare illuminazione

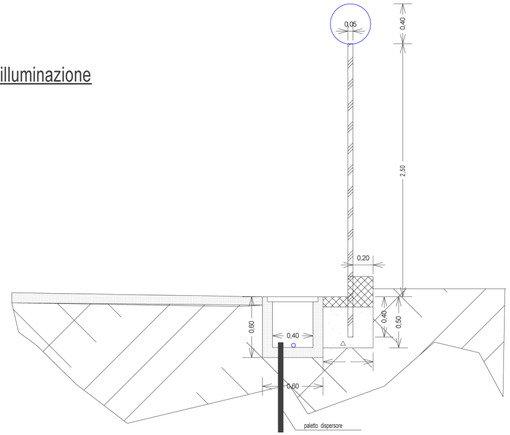

Sezione corrente con ubicazione degli impianti

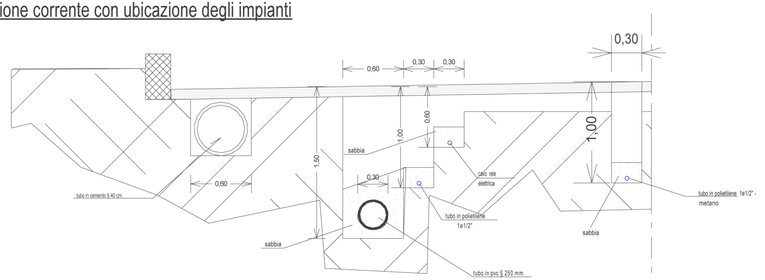
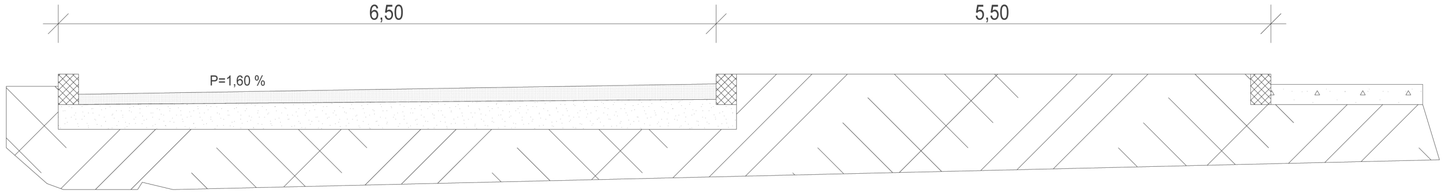
Sezione trasversale parcheggi e verde pubblico