## LEGENDA

- LIMITE AREA SID
- LIMITE 5 m DALLA LINEA DI COSTA
- LIMITE ARA PORTUALE RICOMPRESA NEGLI ELENCHI DI CUI AL D.C.P.M. 21.12.95
- LIMITE 50 m DALLA LINEA DI COSTA
- TORRENTI
- LINEA 50 m dall'ARGINE DEI TORRENTI
- VIABILITA' PRIMARIA
- VIABILITA' SECONDARIA
- FERROVIA
- SCARICO A MARE DEPURATORE
- PARCO MARINO REGIONALE L.R. N. 13 DEL 21/4/2006
- AREA SID
- AREA NORMATA DAL PRG
- AREA DEMANIALE NORMATA DAL PRG
- AREE DEMANIALI DATE IN CONCESSIONE
- AREE DEMANIALI OCCUPATE

AREE A RISCHIO EROSIONE COSTIERA

- AREA EROSA
- AREA IN RIPASCIMENTO
- AREA A RISCHIO DI EROSIONE COSTIERA - R3 (ART. 27 PAI CALABRIA)

AREE A RISCHIO IDRAULICO

- AREA DI ATTENZIONE
- AREA A MEDIO RISCHIO IDRAULICO - R2 (ART.23 PAI CALABRIA)
- AREA AD ELEVATO RISCHIO IDRAULICO - R3 (ART. 22 PAI CALABRIA)
- AREA A RISCHIO IDRAULICO MOLTO ELEVATO - R4 (ART. 21 PAI CALABRIA)

PREVISIONI

- NUOVE ATTIVITA'
- ZONA D'OMBRA
- MANUFATTI DA DEMOLIRE
- AREA VERDE
- AREA PARCHEGGI
- INFRASTRUTTURE NAUTICHE
- ATTIVITA' TRASLATA
- ZONA D'OMBRA TRASLATA
- AREA DA DESTINARE, PREVIA BONIFICA, A VOCAZIONE TURISTICA
- MASSI ARTIFICIALI o SCOGLI NATURALI da SALPARE e da RIUTILIZZARE per la REALIZZAZIONE delle BARRIERE SOMMERSE (progetto "LAVORI di PROTEZIONE dell'ABITATO della FRAZIONE MARINA")
- BARRIERE in SCOGLI NATUARLI OGGETTO di EVENTUALE RIFIORIMENTO (progetto "LAVORI di PROTEZIONE dell'ABITATO della FRAZIONE MARINA")
- NUOVE BARRIERE (progetto "LAVORI di PROTEZIONE dell'ABITATO della FRAZIONE MARINA")

Essenze arboree tipiche della macchia maditerranea

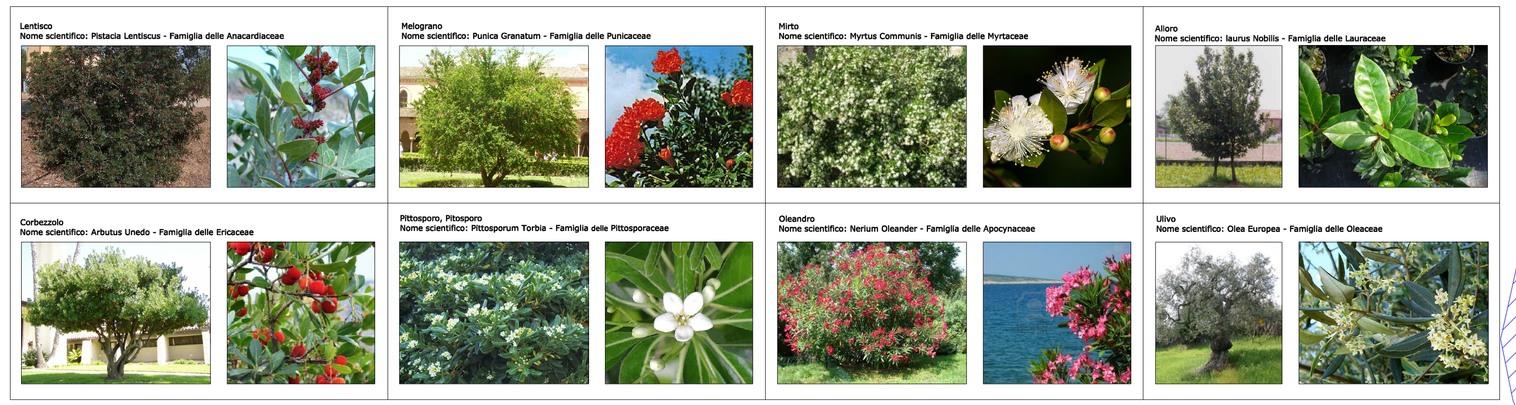


COMUNE DI VIBO VALENTIA
Settore 8 - Pianificazione Territoriale Urbanistica

# PIANO COMUNALE DI SPIAGGIA

Legge Regionale 21.12.2005 n. 17
Norme per l'esercizio della delega di funzioni amministrative sulle aree di demanio marittimo

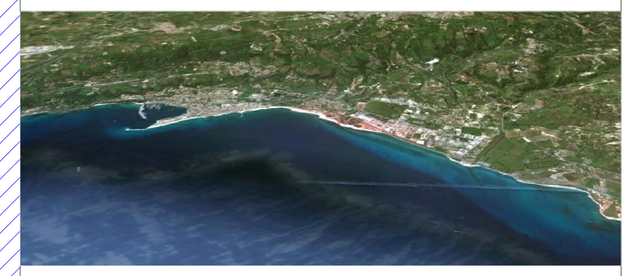

Stato di Progetto: Quadro Conoscitivo

scala 1:5000

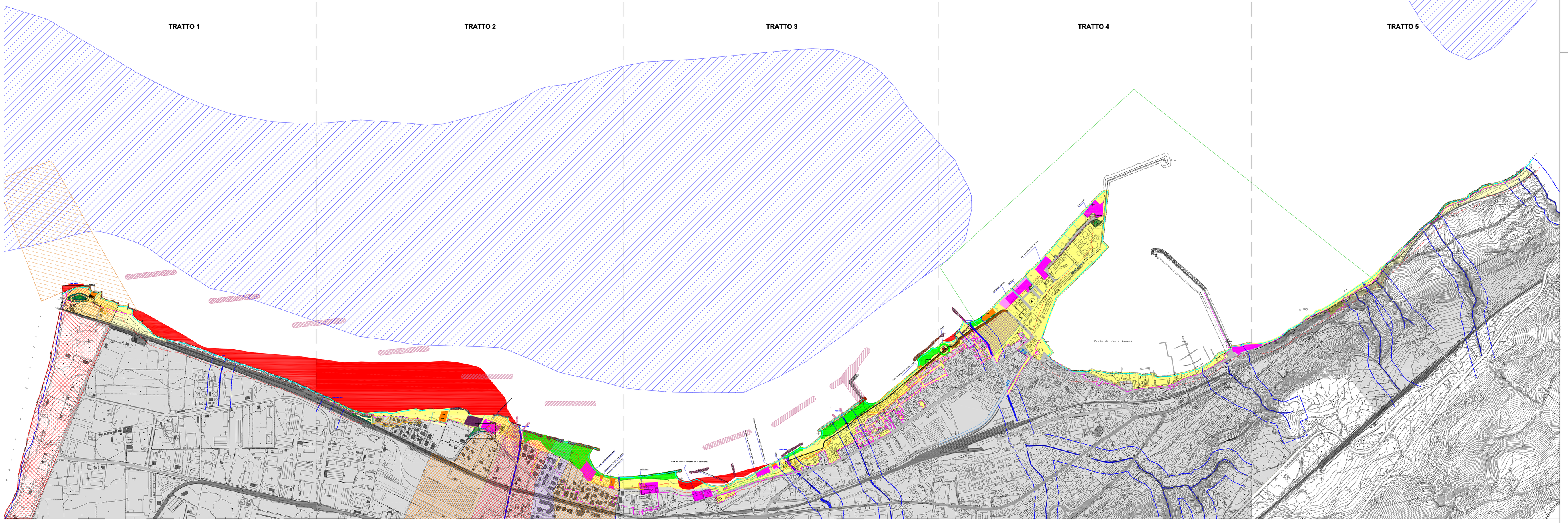


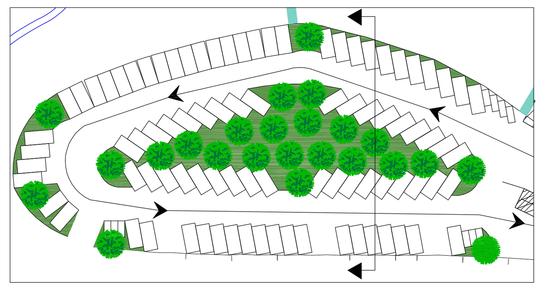

PARTICOLARE "A"
scala 1:500

Grigliato carrabile per realizzazione di parcheggio con sistema non invasivo

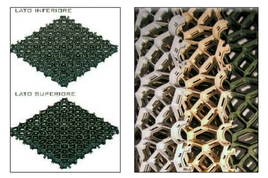

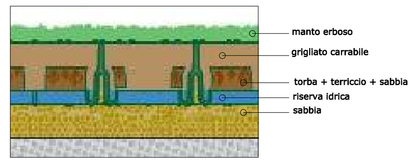


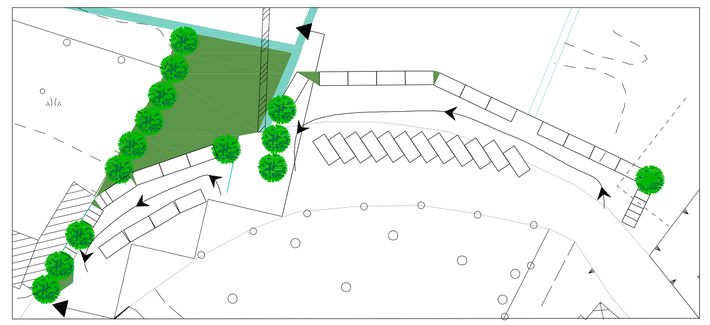

PARTICOLARE "B"
scala 1:500

Tipologie passerelle e percorsi per l'accessibilità

PARTICOLARE "C"
scala 1:500

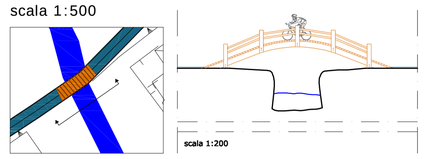

PARTICOLARE "D"
scala 1:500

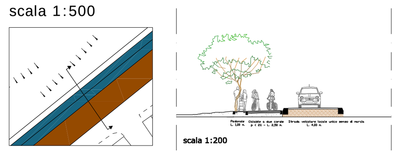

PARTICOLARE "E"
scala 1:500

Esempi di strutture in legno per stabilimenti balneari